

ПОМЕЩЕНИЕ	ПОД	СТЕНИ	ТАВАН	ПЛОЩ
1 коридор	теракота	латекс	латекс	7,85 кв.м.
2 спалня	теракота	латекс	латекс	26,60 кв.м.
3 спалня	теракота	латекс	латекс	18,00 кв.м.
4 стая	теракота	фаянс	латекс	4,80 кв.м.
5 предверие	теракота	латекс	латекс	3,65 кв.м.
6 склад	теракота	латекс	латекс	3,95 кв.м.
7 стърбище	мозаика	латекс	латекс	9,02 кв.м.
8 WC	теракота	фаянс	латекс	9,15 кв.м.
9 веранда	каменна настилка			21,80 кв.м.

ЗАСТРОЕНА ПЛОЩ НА ЕТАЖА 122,60 КВ.М.

**ПЛОВДИВ ИНВЕСТ - АД**  
 ЛИЦЕНЗ  
 ПК-000053/10.06.2004 г.  
 арх. Ил. Илчев  
 09.06.15

**Преустройство на детски лагер в с.Панаторски колонии, Община Панаторище Област Пазарджик**  
 ПОДОБЕКТ: **Ваканционна вилла 4**

ЧАСТ:	ФАЗА:	МАЩАБ:	ДАТА:	ЛИСТ:
АРХИТЕКТУРА	П	1:50	04.2013	2/6

ЧЕРТЕЖ: **Разпределение на ката ±0,00**

СЪГЛАСУВАМИ:	ПРОЕКТАНИ:	ВЪЗЛОЖИТЕЛ:
	арх. Ил. Илчев инж. Б. Карапанов инж. Тодор Лозанов инж. Н. Атанасовска инж. Вл. Петков инж. Е. Урумово инж. Н. Атанасовска инж. Тодор Лозанов инж. А. Александров	Община Панаторище

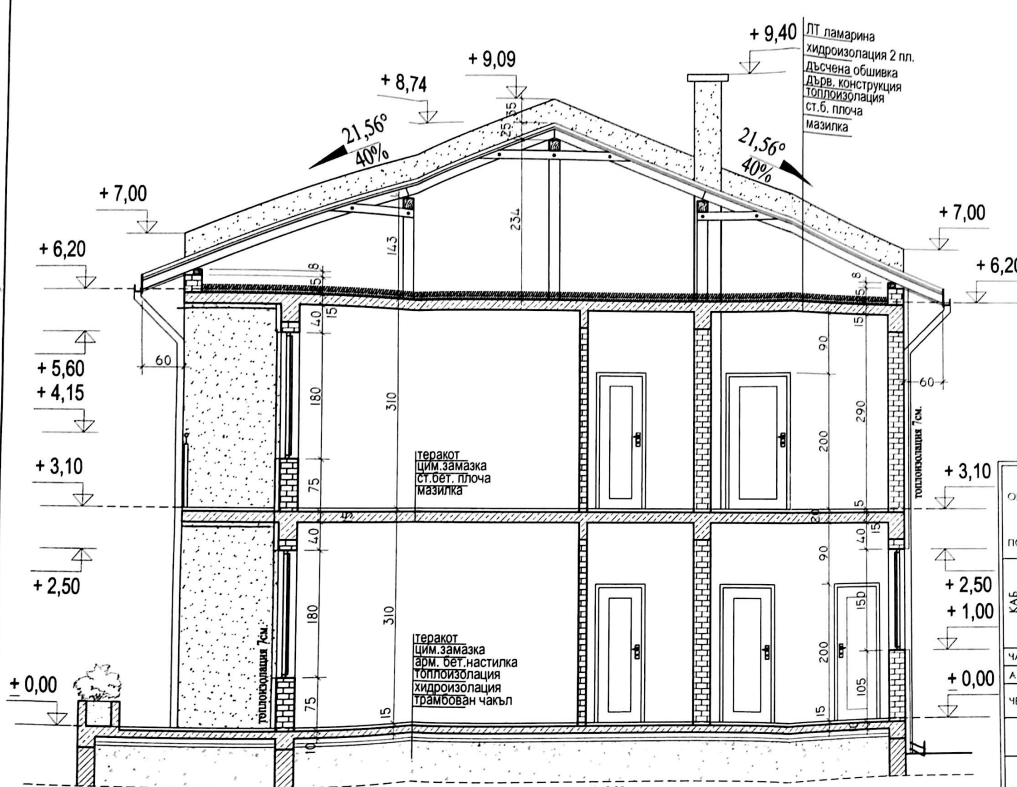
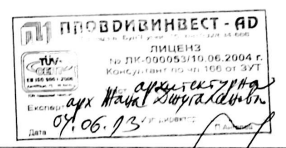
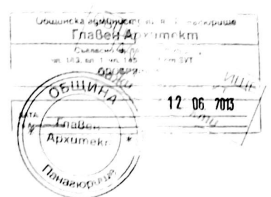

под бетонната настилка на К - 0,05 ще се изпълни топло и хидроизолация по детайли от проект - топлотехническа ефективност, вида и дебелината също са показани в проекта

ОБЕКТ	Преустройство на детски лагер в с.Панагорски колонии, Община Панагюрище Област Пазарджик		
ПОДОбЕКТ	Ваканционна вилд 4		
КАБ			
ЧАСТ	ФАЗА	МАЩАБ	ДАТА
АРХИТЕКТУРА	П	1:50	04.2013
ЧЕРТЕЖ:	Вертикален разрез А-А		
ПРОЕКТАНТИ	арх. Ил. Илиев инж. Б. Каралюнов		
СК	инж. Тодор Лозанов		
ВЪН	инж. Н. Атанасовска		
ЕЛЕКТРО	инж. Вл. Петков		
ПБ	инж. Е. Урумцова		
ПБЗ	инж. Н. Атанасовска		
ТОПЛОТЕХН	инж. Тодор Лозанов		
ВЪЗЛОЖИТЕЛ:	Община Панагюрище		

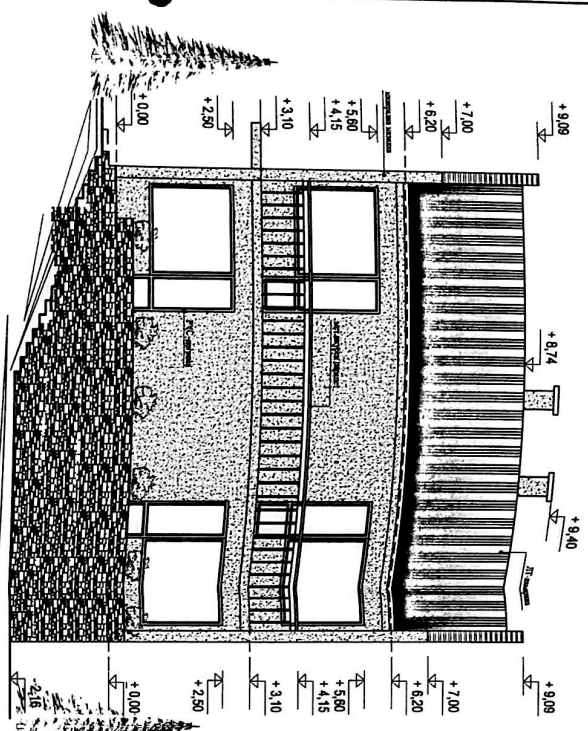

ФАСАДА ЮГ

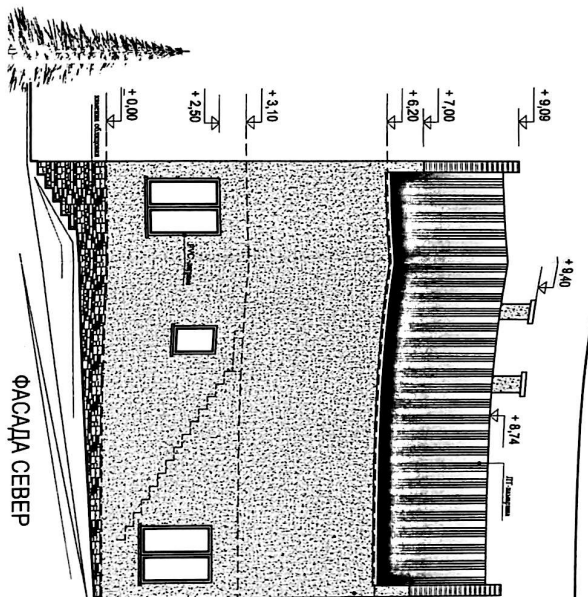

ФАСАДА СЕВЕР

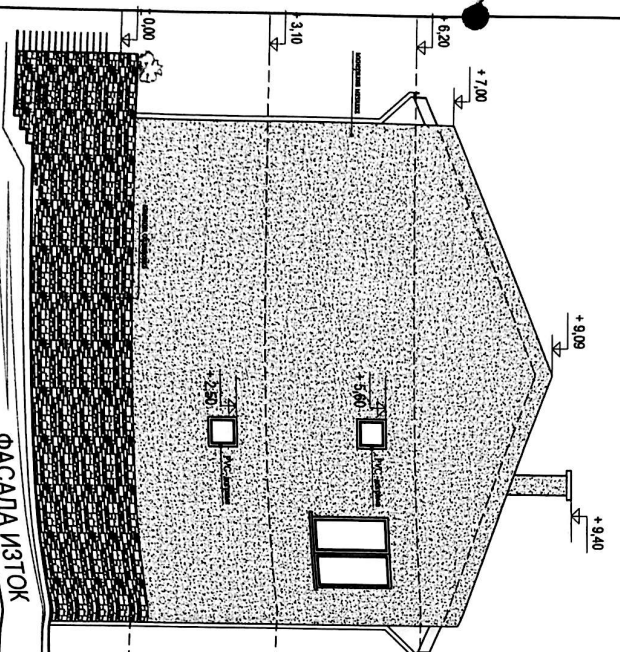

ФАСАДА ИСТОК

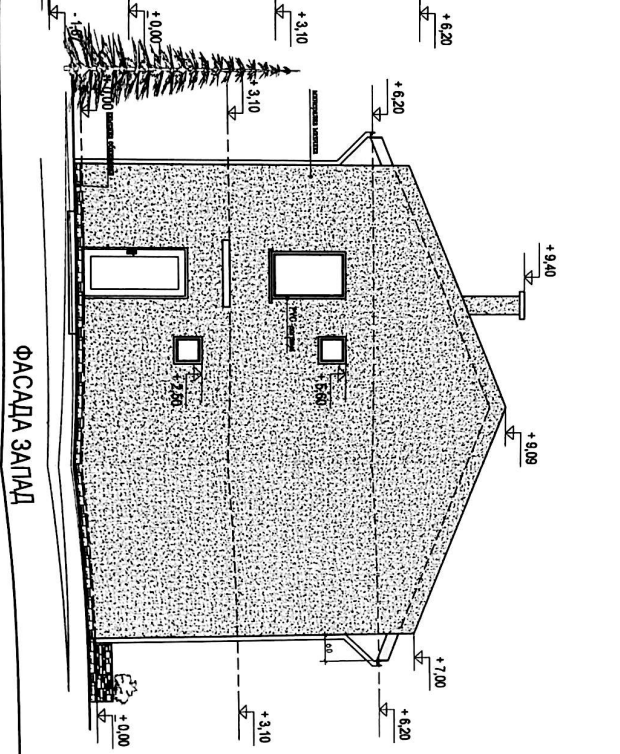

ФАСАДА ЗАПАД

Община "Панчогорци"  
 ОБЩИНСКИ СЪВЕТ  
 Архитектурно-градостроително отделение  
 Дата: 12.06.2013  
 Архитект: [Signature]

**ПРОЕДИВИЗНЕСТ - ГИД**  
 Лиценз № ЛК-000053/10.06.2004 г.  
 Консултант по чл. 106 от ЗЗТ  
 Експерт: д-р Александър Димитров  
 Дата: 07.06.13

**ЗАБЕЛЕЖКИ**  
 Стените ще се изкажат с цветна минерална ватина.  
 Подпорки и вентили - РПС държача и стъклопакет.  
 Топките - дървена носеща конструкция и покритие с ПП-пластик.  
 Пазелците на вратите - метал ажурни по арх. детайл, Н = 1.05 м.  
 Комините ще се изкажат двустранно с ват махлина.  
 Подробни коп на терена са дадени в част - верижално планиране

ПРОЕКТ: <b>Вакционния вилд 4</b>		ДЛЯД ОБВЕЖИТЕЛНА ПЛАНИРОВКА	
КАБ		№ 15	
ЧАСТ:	ФАЗА:	МАЩЪБ:	ДАТУМ:
АРХИТЕКТУРА	П	1:100	04.2013
ЧЕРТЕЖ:	ФАСАДИ		
ПРОЕКТАНТИ:	ОРД. ИЛ. ИЛИЕВ		
СК	ИНЖ. Б. Короланов		
ВК	ИНЖ. Тодор Лозанов		
ЕЛЕКТРО	ИНЖ. Н. Атонцовска		
ВП	ИНЖ. В. Петков		
ПС	ИНЖ. Е. Урумова		
ПСЗ	ИНЖ. Н. Атонцовска		
ТОПОЛЕЖИ:	ИНЖ. Тодор Лозанов		
ВЪЗЛОЖИТЕЛ:	ИНЖ. А. Александров		
Община "Панчогорци"			

Проектно бюро "ПРОЕДИВИЗНЕСТ"  
 ул. Миле Циприянов № 10  
 1106 София

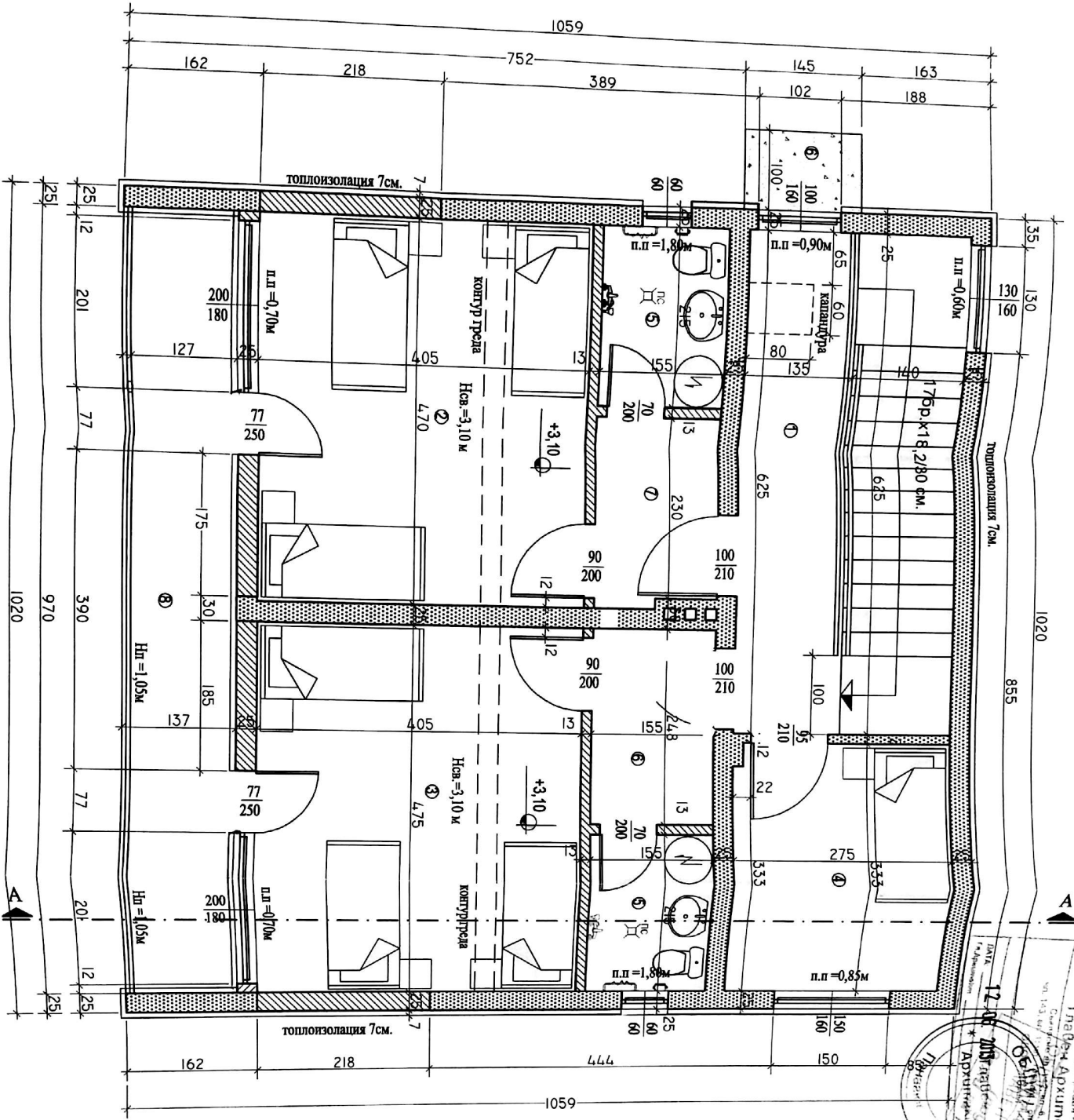

Г. Панагорски Архитекти  
 Официален Архитектурен Проект  
 12.10.2013  
 Архитект: Д-р Димитър Димитров  
 Д-р Димитър Димитров

№	Идентификация	Материал	Площ
1	коридор	теракота	7.80 кв.м.
2	спалня	теракота	19.05 кв.м.
3	спалня	теракота	19.25 кв.м.
4	кабинет	теракота	9.15 кв.м.
5	ВС & баня	теракота	3.35 кв.м.
6	предверие	теракота	3.85 кв.м.
7	предверие	теракота	3.75 кв.м.
8	тераса	гранитогрес	12.30 кв.м.
9	козирка	посипана	1.45 кв.м.

ЗАСТРОЕНА ПЛОЩ НА ЕТАЖА 1100.00 КВ.М.

**ПОВЕРЛИВ ИНВЕСТ - АД**  
 Лиценз № 000053/10.06.2004 г.  
 Кметство, пл. "Св. Кирил и Методий" № 156, 07 397  
 Директор: Д-р Иван Димитров  
 Директор: Д-р Иван Димитров

**КАБ**

Обект: **Преустройство на детски лагер в с. Панагорски колонии, Община Панагюрище, Област Пазарджик**

ПОДОВЕРТ: **Ваканционно Вилас 4**

ЧАСТ: ФАЗА: МАЩЕБ: ДАТА: ЛИСТ:

АРХИТЕКТУРА: ПП 1:50 04.2013 3/6

ЧЕРТЕЖ: **Разпределение на котл +3.10**

ПРОЕКТАНТИ: СРХ. Ив. Имев, Инж. Б. Кордопанов

СК: Инж. Тодор Лозанов

ВК: Инж. Н. Атоносовска

ЕЛЕКТРО: Инж. В. Петков

ВП: Инж. Е. Урумова

ПБ: Инж. Н. Атоносовска

ПБЗ: Инж. Тодор Лозанов

ТОПОЛЕНТЕН: Инж. А. Александаров

ВЪЗЛОЖИТЕЛ: Община "Панагюрище"

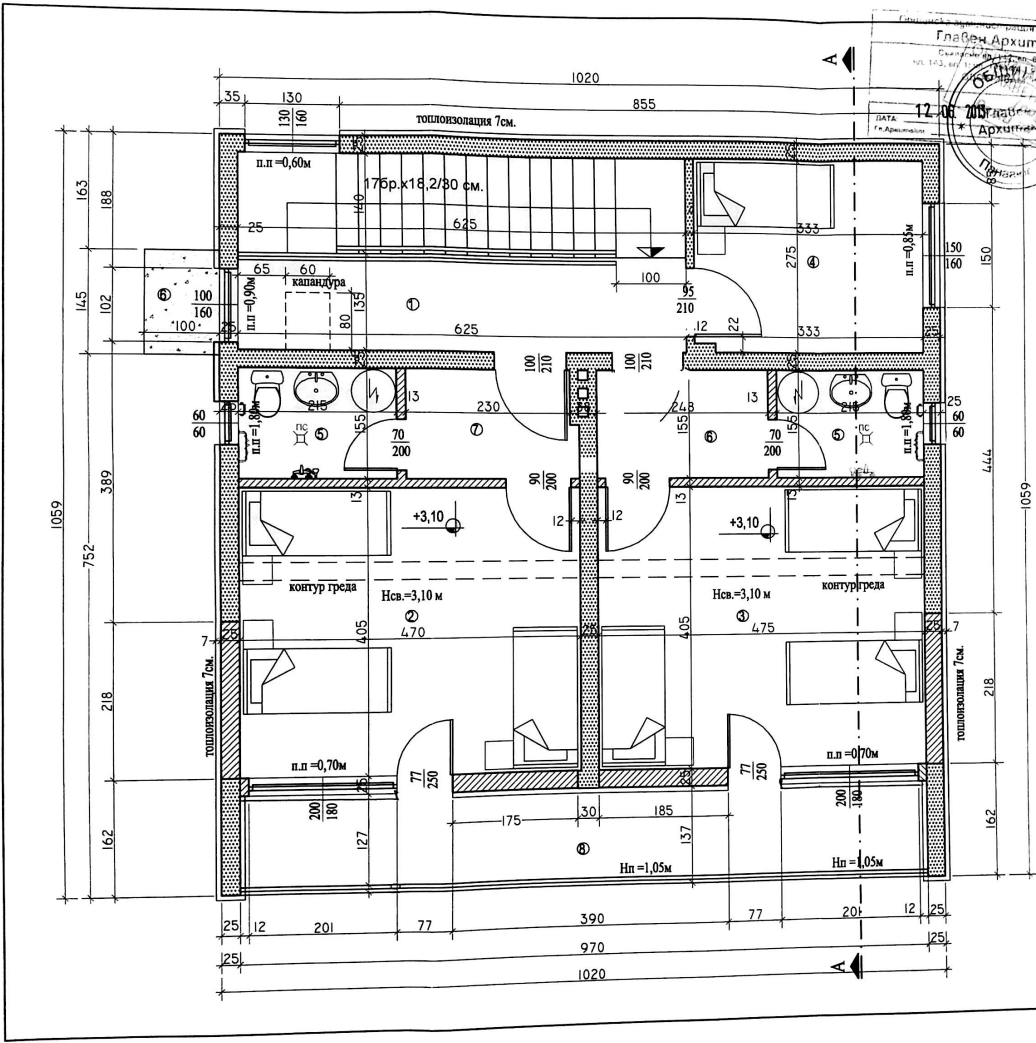

Главен Архитект  
 06.01.2013  
 12.06.2013  
 Архитектурен Проект

№	помещение	под	стени	таван	площ
1	коридор	теракота	латекс	латекс	7,80 кв.м
2	спалня	теракота	латекс	латекс	19,05 кв.м
3	спалня	теракота	латекс	латекс	19,25 кв.м
4	кабинет	теракота	латекс	латекс	9,15 кв.м
5	WC & баня	теракота	фаянс	латекс	3,35 кв.м
6	предверие	теракота	латекс	латекс	3,85 кв.м
7	предверие	теракота	латекс	латекс	3,75 кв.м
8	тераса	гранитогрес			12,30 кв.м
9	козира	посипка			1,45 кв.м

ЗАСТРОЕНА ПЛОЩ НА ЕТАЖА 110,00 кв.м.

**ПРОЕКТНИ ИНВЕСТ - АД**  
 ЛИЦЕНЗ  
 №: 000053/10.06.2004 г.  
 Класификация по чл. 166 от ЗУТ  
 Експерт: *арх. Илия Ц. Илиев*  
 Дата: 07.06.2013

**Преустройство на детски лагер в**  
 ОБЕКТ: с. Панаярски колонии, Община Панаярище  
 Област Пазарджик

ПОДОБЕКТ: **Ваканционна вилла 4**

КАБ

ЧАСТ: \_\_\_\_\_ ФАЗА: \_\_\_\_\_ МАЩАБ: \_\_\_\_\_ ДАТА: \_\_\_\_\_ ЛИС: \_\_\_\_\_  
 АРХИТЕКТУРА: ИП 1:50 04.2013 3/6

ЧЕРТЕЖ: Разпределение на етажа +3,10

ПРОЕКТАНТИ: арх. Ил. Илиев  
 инж. Б. Карапанов

СК: инж. Тодор Лозанов  
 ВнК: инж. Н. Атанасовска  
 ЕЛЕКТРО: инж. Вл. Петков  
 ВП: инж. Е. Урумова  
 ПБ: инж. Н. Атанасовска  
 ПБЗ: инж. Тодор Лозанов  
 ТОПЛОТЕХ.: инж. А. Александров

ВЪЗЛОЖИТЕЛ: Община "Панаярище"